ACCIONES AFIRMATIVAS
EN POSTULACIONES DE CANDIDATURAS

PROCESO ELECTORAL 2020-2021

2

▶ Acción afirmativa para personas indígenas

21 Mayoría Relativa ← Total **30** FÓRMULAS → **9** Representación Proporcional

- ▶ **Hidalgo**: 1 distrito | 1 |
- ▶ **San Luis Potosí**: 1 distrito | 7 |
- ▶ **Guerrero**: 2 distritos | 5 y 6 |
- ▶ **Puebla**: 2 distritos | 2 y 4 |
- ▶ **Veracruz**: 2 distritos | 2 y 18 |
- ▶ **Yucatán**: 3 distritos | 5, 1 y 2 |
- ▶ **Chiapas**: 5 distritos | 3, 2, 1, 5 y 11 |
- ▶ **Oaxaca**: 5 distritos | 2, 4, 6, 7 y 9 |

Los 21 distritos se dividirán en **3 bloques** de competitividad (**Acuerdo INE/CG572/2020**) en los que se deberán postular al menos **11 mujeres** distribuidas de forma paritaria.

- ▶ **Circunscripción primera**: 1 fórmula
  Baja California, Baja California Sur, Chihuahua, Durango, Jalisco, Nayarit, Sinaloa y Sonora.
- ▶ **Circunscripción segunda**: 1 fórmula
  Aguascalientes, Coahuila, Guanajuato, Nuevo León, Querétaro, San Luis Potosí, Tamaulipas y Zacatecas.
- ▶ **Circunscripción tercera**: 4 fórmulas
  Campeche, Chiapas, Oaxaca, Quintana Roo, Tabasco, Veracruz y Yucatán.
- ▶ **Circunscripción cuarta**: 2 fórmulas
  Ciudad de México, Guerrero, Morelos, Puebla y Tlaxcala.
- ▶ **Circunscripción quinta**: 1 fórmula
  Colima, Hidalgo, México y Michoacán.

No más de **5 candidaturas** corresponderán a un mismo género.
En la circunscripción **tercera** y **cuarta** se deberá postular al mismo número de hombres que de mujeres.
Al menos **1 fórmula** deberá ubicarse en los **primeros diez lugares** de cada lista.

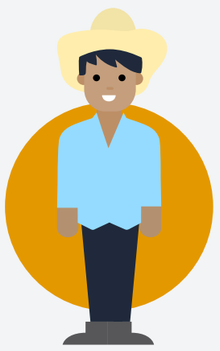

- ▶ Los partidos políticos nacionales y coaliciones deberán acreditar el vínculo que la persona candidata tiene con su comunidad.
- ▶ Los partidos políticos quedan en libertad para postular más candidaturas indígenas, pues las 30 fórmulas constituyen un piso mínimo.